ВНЕСЕНИЕ ИЗМЕНЕНИЙ В ГЕНЕРАЛЬНЫЙ ПЛАН
МУНИЦИПАЛЬНОГО ОБРАЗОВАНИЯ
«СЕЛЬСКОЕ ПОСЕЛЕНИЕ СЕЛО БОЛХУНЫ» АХТУБИНСКОГО РАЙОНА

УТВЕРЖДАЕМАЯ ЧАСТЬ
КАРТА ПЛАНИРУЕМОГО РАЗМЕЩЕНИЯ ОБЪЕКТОВ МЕСТНОГО ЗНАЧЕНИЯ . М 1:25 000

ФРАГМЕНТ. М 1:5 000

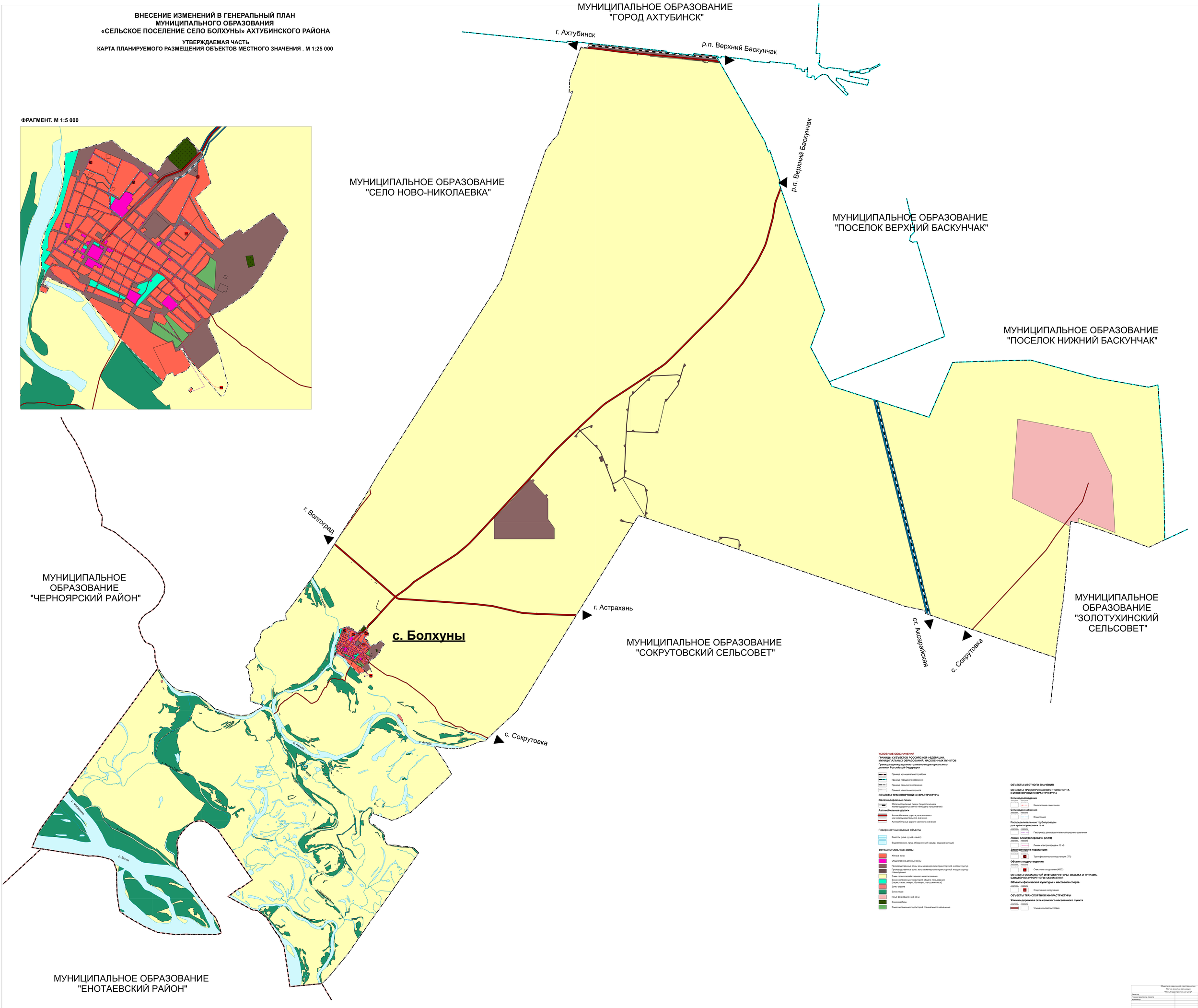

УСЛОВНЫЕ ОБОЗНАЧЕНИЯ

ГРАНИЦЫ СУБЪЕКТОВ РОССИЙСКОЙ ФЕДЕРАЦИИ, МУНИЦИПАЛЬНЫХ ОБРАЗОВАНИЙ, НАСЕЛЁННЫХ ПУНКТОВ

Границы единиц административно-территориального деления Российской Федерации

- Граница муниципального района
- Граница городского поселения
- Граница сельского поселения
- Граница населенного пункта

ОБЪЕКТЫ ТРАНСПОРТНОЙ ИНФРАСТРУКТУРЫ

Железнодорожные линии

- Железнодорожные линии (за исключением железнодорожных линий необщего пользования)

Автомобильные дороги

- Автомобильные дороги регионального или межмуниципального значения
- Автомобильные дороги местного значения

Поверхностные водные объекты

- Водоток (река, ручей, канал)
- Водоем (озеро, пруд, обводненный карьер, водохранилище)

ФУНКЦИОНАЛЬНЫЕ ЗОНЫ

- Жилые зоны
- Общественно-деловые зоны
- Производственные зоны зоны инженерной и транспортной инфраструктур
- Производственные зоны зоны инженерной и транспортной инфраструктур планируемые
- Зона сельскохозяйственного использования
- Зона озелененных территорий общего пользования (парки, сады, скверы, бульвары, городские леса)
- Зона отдыха
- Зона лесов
- Иные рекреационные зоны
- Зона кладбищ
- Зона озелененных территорий специального назначения

ОБЪЕКТЫ МЕСТНОГО ЗНАЧЕНИЯ

ОБЪЕКТЫ ТРУБОПРОВОДНОГО ТРАНСПОРТА И ИНЖЕНЕРНОЙ ИНФРАСТРУКТУРЫ

Сети водоотведения

- Канализация самотечная

Сети водоснабжения

- Водопровод

Распределительные трубопроводы для транспортировки газа

- Газопровод распределительный среднего давления

Линии электропередачи (ЛЭП)

- Линии электропередачи 10 кВ

Электрические подстанции

- Трансформаторная подстанция (ТП)

Объекты водоотведения

- Очистные сооружения (КОС)

ОБЪЕКТЫ СОЦИАЛЬНОЙ ИНФРАСТРУКТУРЫ, ОТДЫХА И ТУРИЗМА, САНАТОРНО-КУРОРТНОГО НАЗНАЧЕНИЯ

Объекты физической культуры и массового спорта

- Спортивное сооружение

ОБЪЕКТЫ ТРАНСПОРТНОЙ ИНФРАСТРУКТУРЫ

Улично-дорожная сеть сельского населенного пункта

- Улица в жилой застройке

Общество с ограниченной ответственностью
"Научно-проектная организация
Успенский гражданостроительный центр"

Директор			С. Ю. Трунина
Главный архитектор проекта			Д. В. Чеботарев
Архитектор			А. С. Чеботарева

Заказчик:	ГАУ "Информ. Энергос"
Предмет:	Внесение изменений в Генеральный план МО «Сельское поселение село Болхуны» Ахтубинского района
Чертеж:	Карта планируемого размещения объектов местного значения

г. Ростов-на-Дону 2024 г.	Заказ № 4-2024	Масштаб 1:25 000	Формат 2А0(420Х594)